

このトミックスNEWSは、毎月月初にお届けする販売店様向けのトミックスの最新情報です。

株式会社トミーテック 営業課

※毎月、確実にトミックスNEWSをお届けするためメールアドレス、FAX番号、電話番号、住所などに変更が生じた場合は、ご面倒でも弊社営業課まで電話またはFAXにてご連絡をいただけますようお願いいたします。

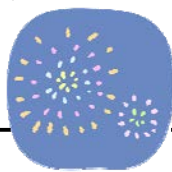

※無断複写・転載禁止

2018年7月の主な新製品

N
GAUGE

松本運転所に所属していた改座車で、「Nカラー」の169系を再現

High
Grade



- <98293> JR 169系電車(松本運転所・改座車)基本セット(3両)
- <98294> JR 169系電車(松本運転所・改座車)増結セット(3両)

415系近郊電車(旧塗装)をリニューアル!



- <98296> 国鉄 415系近郊電車(旧塗装)基本セット(4両)
- <98297> 国鉄 415系近郊電車(旧塗装)増結セット(4両)

コンテナ貨車、トレーラーコレクションに
積んで遊ぼう! ISOコンテナ



※写真は実物です



- <3164> 私有 ISO20ftコンテナ (センコー・2個入)

SCALE
1/80
GAUGE
16.5mm

青函トンネルの新しい機関車EH800形

※写真は工場最終試作品です



<HO-2001> JR EH800形電気機関車

<HO-2501> JR EH800形電気機関車(プレステージモデル)

トミックスホームページ、
HO情報室で紹介中!
実車紹介と共にファーストショットを
ご覧ください



※写真は工場最終試作品です

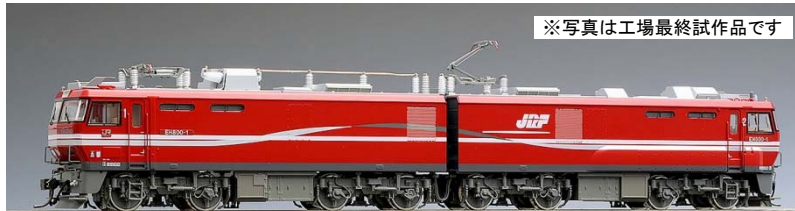

SCALE
1/80
GAUGE
16.5mm

1/80スケールの迫力あるコンテナ列車を
あなたのお手元に

※写真は実物です



写真: NP-FACTORY 高橋政士

<HO-3134> 私有 U48A-38000形コンテナ
(キューソー流通システム・2個入)

N
GAUGE

レールとパワーユニットが
セットになったミニレールセット



<90098> (ミニ)鉄道模型運転セット

<90099> ワイドラム鉄道模型運転セット



※掲載の写真は試作品です。
※製品名は省略している場合もあります。

■トミックス新製品発売予定(2018年7月~9月) ※価格はすべて税抜き価格となっています ※生産の都合上、一部、予定が変更になっています

	品番	商品名	税抜価格
7月	90098	(ミニ)鉄道模型運転セット	¥5,000
	90099	ワイドラム鉄道模型運転セット	¥5,500
	98293	JR 169系電車(松本運転所・改座車)基本セット	¥14,000
	98294	JR 169系電車(松本運転所・改座車)増結セット	¥10,800
	98296	国鉄 415系近郊電車(旧塗装)基本セット	¥14,000
	98297	国鉄 415系近郊電車(旧塗装)増結セット	¥10,300
	3164	私有 ISO20ftコンテナ(センコー・2個入)	¥900
	HO-2001	JR EH800形電気機関車	¥39,800
	HO-2501	JR EH800形電気機関車(プレステージモデル)	¥59,800
HO-3134	私有 U48A-38000形コンテナ(キューソー流通システム・2個入)	¥2,400	
8月	91042	高架複線基本セット(レールパターンHA)	¥16,000
	91043	高架複線階層駅セット(レールパターンHB-B)	¥18,800
	98284	国鉄 103-1000系通勤電車基本セット	¥16,000
	98285	国鉄 103-1000系通勤電車増結セット	¥5,200
	98291	近畿日本鉄道21000系アーバンライナーplus基本セット	¥10,800
	98292	近畿日本鉄道21000系アーバンライナーplus増結セット	¥14,800
	98988	限定品 近畿日本鉄道21000系アーバンライナーplusセット	¥29,800
	98641	JR キハ183系特急ディーゼルカー(まりも)セットB	¥18,400
	98642	JR EF81・24系特急寝台客車(エルム)セット	¥20,800
	98989	限定品 JR115-1000系近郊電車(高崎車両センター・ありがとう115系)セット	¥23,000
	98990	限定品 JR EF64-1000形電気機関車(1001号機・1028号機・復活国鉄色)セット	¥13,400
	2240	JR DE15-2500形ディーゼル機関車(JR西日本仕様・単線用ラッセルヘッド付)	¥12,000
	3165	私有 U48A-38000形コンテナ(キューソー流通システム・2個入)	¥1,200
	3244	階層高架ビーム・M(4個入)	¥800
	3245	階層高架ビーム・L(4個入)	¥900
	4223	変電所(キットタイプ)(グレー)	¥1,500
4224	信号所(グレー)	¥1,000	
4245	大型ビル(グレー)	¥2,800	
9月	98279	JR 35-4000系客車(SLやまぐち号)セット	¥14,200
	98295	JR 12・24系客車(きのくにシーサイド)セット	¥11,000
	98644	JR 14-500系客車(まりも)セット	¥13,600
	98645	JR 183-1000系電車(幕張車両センター・あずさ色)セット	¥22,000
	98646	JR 211-3000系近郊電車(高崎車両センター・6両編成)セット	¥18,400
	98991	限定品 国鉄 583系特急電車(金星)セット	¥43,100
	98992	限定品 国鉄 583系特急電車(金星)(室内灯入り)セット	¥53,900
	7104	JR EF65-2000形電気機関車(2089号機・JR貨物更新車)	¥6,500
	2645	長良川鉄道 ナガラ300形(305号・ヤマト運輸 貨客混載)	¥6,500
	8729	JR貨車 コキ104形(新塗装・コンテナなし)	¥1,000
	1811	複線レールDS140(F)(2本セット)	¥1,400
	1812	複線レールDS280(F)(2本セット)	¥1,600
	1819	複線レールDS1120(F)(2本セット)	¥5,600
	1881	複線カーブレールDC317・280-45(F)(2本セット)	¥1,600
	1882	複線カーブレールDC391・354-45(F)(2本セット)	¥1,800
	1883	複線カーブレールDC465・428-45(F)(2本セット)	¥2,200
	HO-2002	国鉄 EF71形電気機関車(1次形)	¥27,600
	HO-2003	JR EF71形電気機関車(1次形)	¥27,600
	HO-2502	国鉄 EF71形電気機関車(1次形・プレステージモデル)	¥47,600

■トミックス再生産予定(2018年7月~2018年9月以降)

※生産の都合上、一部、予定が変更になっています

	品番	商品名	品番	商品名
7月	<92884>	国鉄 415系(常磐線)基本セットA	<92885>	国鉄 415系(常磐線)基本セットB
	<92886>	国鉄 415系(常磐線)増結セット	<92348>	E233-1000系(京浜東北線)基本セット
	<92349>	E233-1000系(京浜東北線)増結セットI	<92350>	E233-1000系(京浜東北線)増結セットII
	<92501>	E5系東北新幹線(はやぶさ)基本セット	<92484>	72・73形(御殿場線)セット
	<HO-718>	コキ106形(グレー・コンテナなし)	<HO-730>	コキ106形(グレー・コンテナなし・テールライト付)
8月	<98037>	キハ120-300形(三江線)セット	<92572>	JR E233-2000系増結セット
	<92571>	JR E233-2000系基本セット	<9103>	JR EF64-0形電気機関車(7次形・JR貨物更新車)
	<9102>	JR EF64-0形電気機関車(7次形)	<9520>	JR客車 オハネ25-0(北斗星・JR東日本仕様)増結用
	<9519>	JR客車 オハネ25-0(北斗星・JR東日本仕様)増結用	<9522>	JR客車 オハネ25-100(北斗星・JR東日本仕様)増結用
	<9521>	JR客車 オハネ25-200(北斗星・JR東日本仕様)増結用	<2741>	JR貨車 コキ350000形(コンテナなし)
<2740>	JR貨車 コキ250000形(コンテナなし)			
9月以降	<92485>	455系磐越西線セット	<98017>	京都丹後鉄道KTR8000形(丹後の海)セット
	<2004>	JR C57形蒸気機関車(1号機)	<9143>	JR EF210-300形電気機関車
	<2718>	国鉄貨車 コム1形タイプ(コンテナ付)	<2719>	国鉄貨車 コム1形タイプ(冷蔵コンテナ付)
	<2720>	国鉄貨車 チ1形タイプ(木材付)	<2721>	国鉄貨車 チ1形タイプ(土管付)
	<2726>	国鉄貨車トラ145000形(木材付)	<92343>	JR E231-0系通勤電車(総武線)基本セット
	<92344>	JR E231-0系通勤電車(総武線)増結セット	<8925>	JR サハE231-0形(総武線)
	<92575>	JR E2-1000系東北新幹線(やまびこ)基本セット	<92576>	JR E2-1000系東北新幹線(やまびこ)増結セットA
	<92577>	JR E2-1000系東北新幹線(やまびこ)増結セットB	<92424>	JR 373系特急電車セット



建物コレクションから 最新型の電車庫をリリース

電車庫A(木造)から10年



新金型



※車両、線路は別売りです。
※製品は1個入りです。

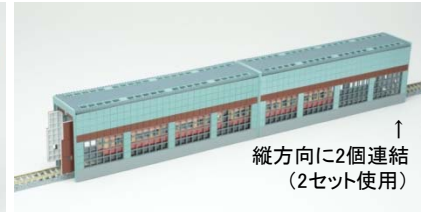

↑
縦方向に2個連結
(2セット使用)

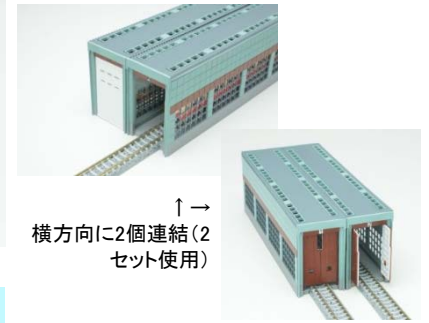

↑→
横方向に2個連結(2
セット使用)

セット内容：建物、シール
概寸(cm)：W3.7 x D17 x H6

正面：観音開きの扉 裏面：シャッター（線路の設置は不可、取り外しは出来ず）

2個以上の連結（並べるだけ）、複線への設置も可能です
※複線間隔37mmのトミックス製レールに合わせた設計
屋根裏側は、電飾キット等の取り付けを考慮したスペースを確保
（ワンタッチ取付等の機構はありません）

建物コレクション
159「電車庫B」
¥2,000（税抜）

鉄道 7月の鉄道コレクション

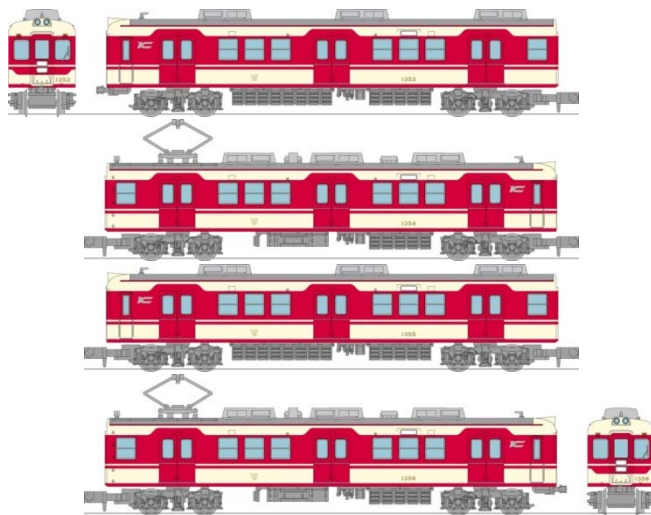

■神戸電鉄デ1350形4両セット/6,000円(税抜)



東武本線の支線で活躍する
ワンマン車2種類登場!

- ①：
■東武鉄道8000系8568編成試験塗装色
リバイバルカラー2両セット/3,000円(税抜)
- ②：
■東武鉄道8000系宇都宮線81118編成
4両セット/6,000円(税抜)



伝統の一畑
デハニ・オレンジカラーを
まとった1000系製品化!

■一畑電車1000系オレンジカラー
2両セット/3,000円(税抜)

バス 7月のバスコレクション



松本～新島々～上高地線
のハイブリッド車を
製品化!

■バスコレで行こう9
アルピコ交通 上高地線
/1,200円(税抜)



①



②

- ①全国バスコレクション<JB059> 京都市交通局/1,200円(税抜)
■②全国バスコレクション<JB060> 松江市交通局/1,200円(税抜)